

DİLKEŞHÂVERÂN İLÂHİ

BİZ NEY GİBİYİZ, BİZDEKİ SESLER DE SENİNDİR

Usulü: AKSAK

♩ : 144 Süre : 3'.30"

Müzik: Cavit ERSOY

Söz : İsmet TAHTACIOĞLU



GİRİŞ SAZI.....



BİZ NEY Gİ Bİ YİZ BİZ DEKİ SES LER DESE NİN

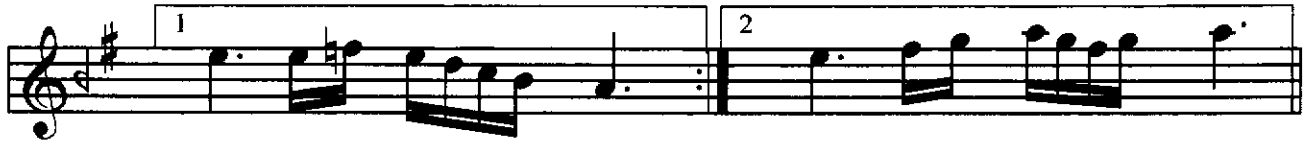

DİR (Saz.....)

DİR (Saz.....)



BİZ DAĞ Gİ Bİ YİZ DAĞ DA A KİS LER DESE NİN



DİR (Saz.....)

BİZ DAĞ Gİ Bİ YİZ DAĞ DA A KİS



LER DESE NİN

DİR (Saz.....)

DİR (Saz.....)



TÜM VAR LI Ğİ MİZ TÜM HA VA MİZ SEN DEN Ö DÜL



DÜR (Saz.....)

TÜM VAR LI Ğİ MİZ

TÜM HA VA MİZ



SEN DEN Ö DÜL

DÜR (Saz.....)

TURHAN TAŞAN

DİLKEŞHÂVERÂN İLÂHÎ
BİZ NEY GİBİYİZ, BİZDEKİ SESLER DE SENİNDİR

Sayfa : 2

HER AL DI ĞI MIZ GÜÇ LÜNE FES LER DESE NİN

DIR (Saz.....) HER AL DI ĞI MIZ GÜÇ LÜNE FES

LER DE SE NİN 1 2 DIR (SON)

Caatî Ersoy

BİZ NEY GİBİYİZ, BİZDEKİ SESLER DE SENİNDİR
BİZ DAĞ GİBİYİZ, DAĞDA AKISLER DE SENİNDİR
TÜM VARLIĞIMIZ TÜM HAVAMIZ SENDEN ÖDÜLDÜR
HER ALDIĞIMIZ GÜÇLÜ NEFESLER DE SENİNDİR

VEZİNİ: Mef û lü , Me fâ î lü , Me fâ î lü , Fe î lün

TURHAN TAŞAN

Güfte Düzenleme : İsmet TAHTACIOĞLU

Kaynak : Mesnevi Şerhi, Milli Eğitim Basımevi-1973
Cilt No : 1 Sayfa : 153 Beyit:600-609